1 Ancienne cuisine

L'ancienne cuisine pour les malades a conservé ses dimensions ainsi que les deux grandes portes de la crédence. Elle servait également de lieu d'accueil des malades.

Point de rendez-vous pour la visite guidée de l'apothicairerie

2 Apothicairerie

Accessible uniquement avec le guide lors des visites commentées.

Horaire de visite indiqué sur votre billet.

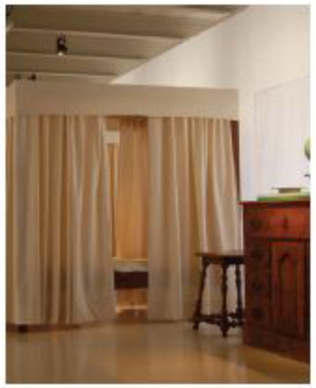

3 Salle des malades

L'Hôtel-Dieu comporte deux salles des malades, une pour les hommes et celle-ci pour les femmes. Elles répondent aux normes hygiénistes de l'époque : grand volume (400 m² chacune, 6 mètres de hauteur) et de nombreuses fenêtres qui aident à créer des courants d'air afin de chasser les miasmes, « particules nocives » porteuses de maladies.

Cette configuration de salles communes subsiste jusqu'en 1969, époque à laquelle l'Hôtel-Dieu est modernisé afin de s'adapter aux exigences hospitalières modernes.
Le mobilier, les objets du quotidien exposés et les lits reconstitués, permettent d'imaginer l'univers hospitalier des XVIIe-XIXe siècles.

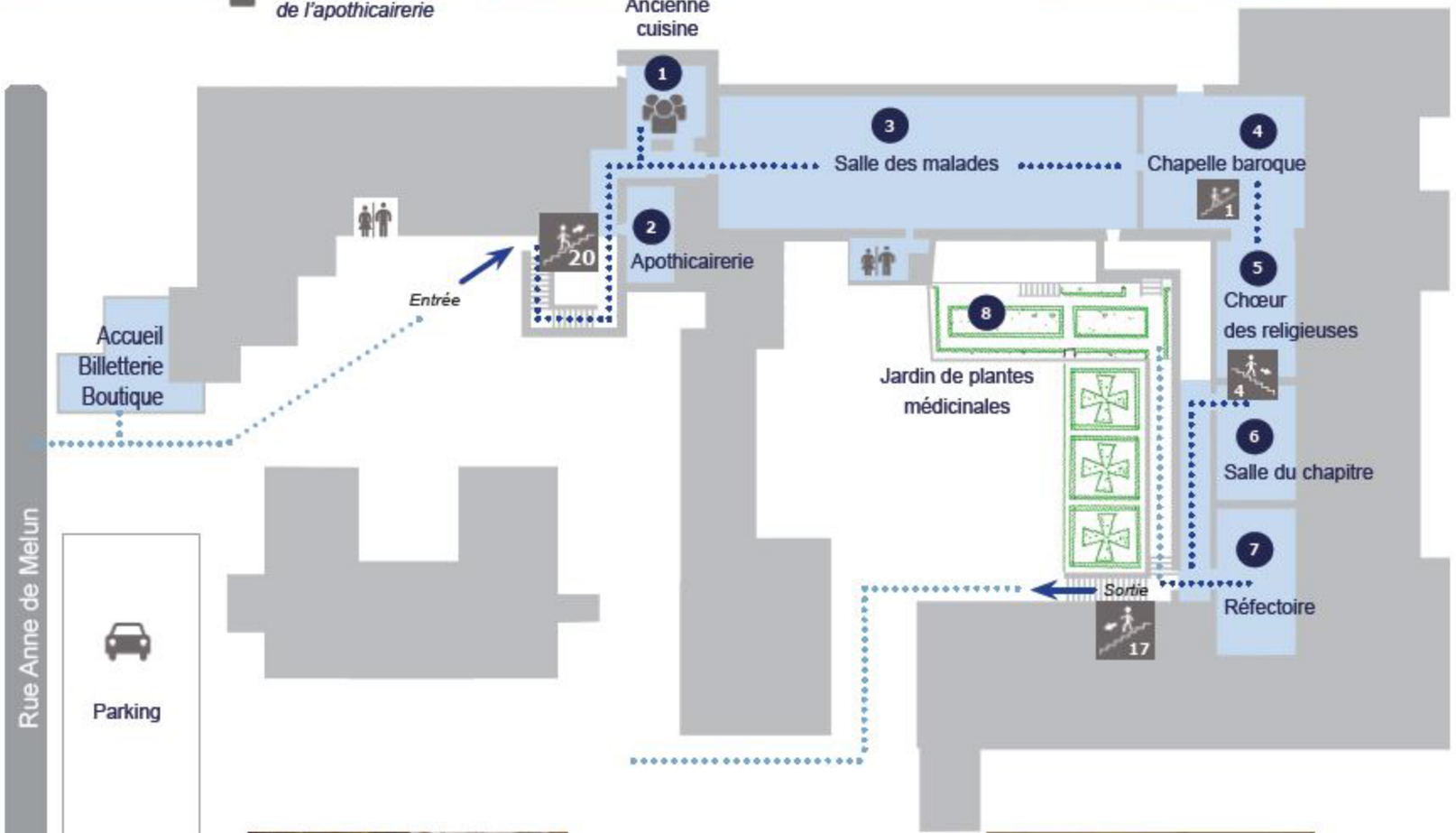

4 Chapelle baroque

La première pierre de la chapelle fut posée en 1643.
A remarquer ici :
Le plafond à caissons situé à 12 mètres de hauteur, l'omniprésence de Saint-Joseph, saint patron de la congrégation des hospitalières et le vitrail datant de 1893 représentant Jérôme Leroyer de la Dauversière, fondateur de la congrégation.

5 Chœur des religieuses

À l'origine, le chœur des religieuses était séparé du reste de la chapelle par une grille dans le but de respecter la règle de clôture des religieuses de la communauté. Deux doubles rangées de stalles en noyer occupent le lieu. En hauteur, une balustrade permet aux religieuses malades ou âgées de suivre les offices depuis l'infirmerie.

vers le château

7 Réfectoire

Le réfectoire conserve ses boiseries murales d'origine. Les repas des religieuses sont pris dans cette salle en suivant un cérémonial codifié. Durant le repas, le silence n'est brisé que par la voix d'une religieuse désignée pour faire la lecture des statuts de la communauté ou d'un livre saint.

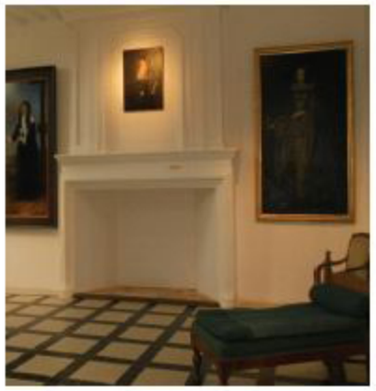

6 Salle du chapitre

Utilisé lors des réunions liées aux activités spirituelles et temporelles de la congrégation, ce lieu sert également d' « antichambre » pour la préparation des religieuses avant les offices.